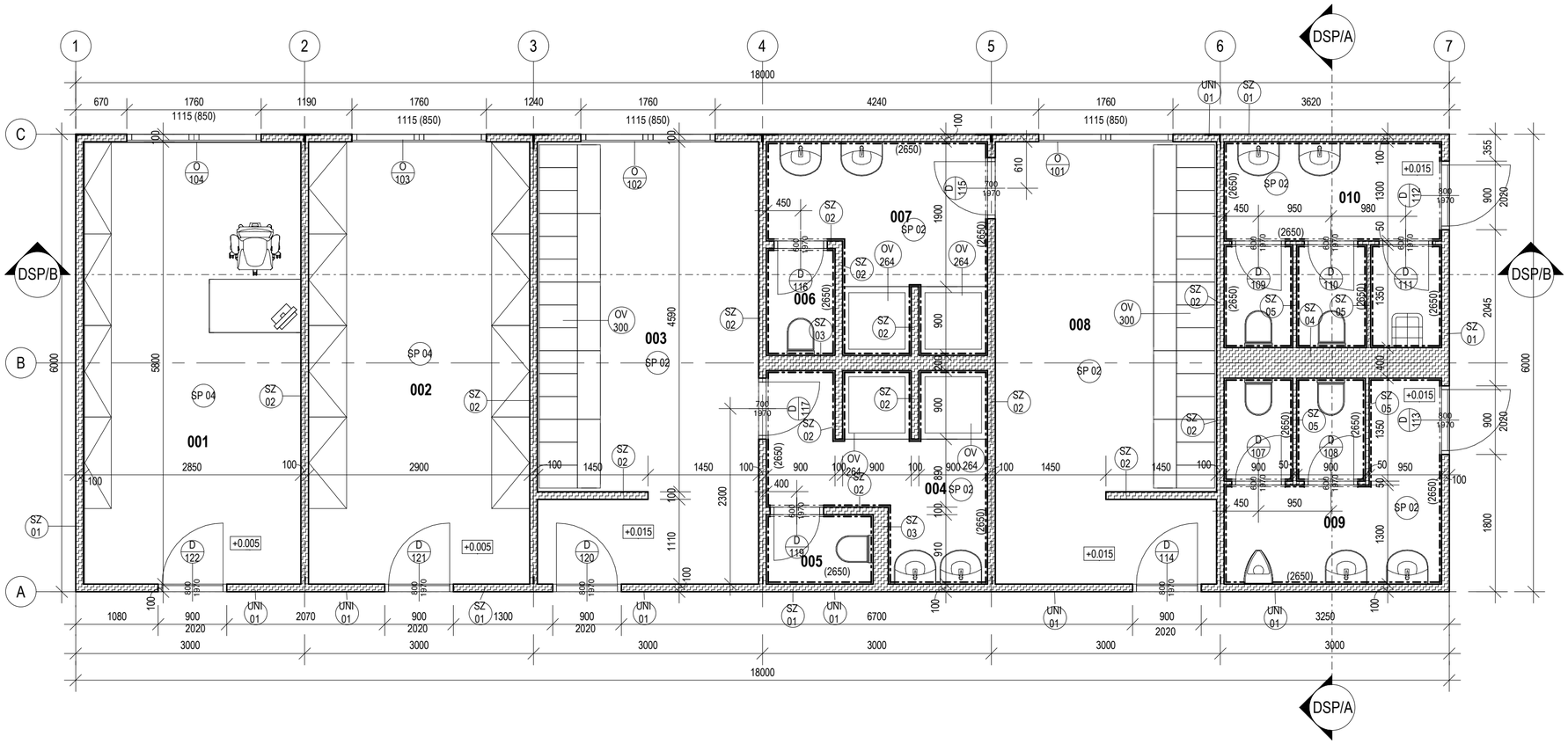

TABULKA MÍSTNOSTÍ						
ČÍSLO	NÁZEV MÍSTNOSTI	PLOCHA	OBVOD	SVĚTLÁ VÝŠKA (mm)	POVRCH STĚN	POZN.
001	Kancelář správce	16.53 m²	17300 mm	2650		
002	Sklad nářadí	16.82 m²	17400 mm	2650		
003	Šatna-ženy	16.68 m²	20300 mm	2650		
004	Sprchy-ženy	6.32 m²	15000 mm	2650	PZ2	
005	WC sprch-ženy	1.27 m²	4620 mm	2650	PZ2	
006	WC sprch-muži	1.26 m²	4600 mm	2650	PZ2	
007	Sprchy-muži	6.53 m²	13200 mm	2650	PZ2	
008	Šatny-muži	16.68 m²	20300 mm	2650		
009	WC-muži	7.70 m²	11100 mm	2650	PZ2	
010	WC-ženy	7.70 m²	11100 mm	2650	PZ2	

LEGENDA MATERIÁLŮ

STĚNY UNIBUNĚK

LEGENDA ZNAČEK VIZ. PŮDORYS

- O 000 — OZN. OKEN
- DV 000 — OZN. DVEŘÍ
- UNI 00 — OZN. UNIBUNĚK
- SZ 00 — OZN. SKLADBY STĚN
- SP 00 — OZN. SKLADBY PODLAHY

TABULKA UNIBUNĚK									
OZN.	NÁZEV	POPIS	DÉLKA	VÝŠKA	ŠÍŘKA	POČET KS	TYP	POZN.
UNI 01	Unibuňka	Systémová unibuňka. Typ konstrukce svařovaný ocelový ram, odvod dešťové vody potrubím v rohových sloupcích. Stěnový systém vzájemně zaměnitelné panely. Strop bílá laminovaná dřevotříska + TI Skelná vat tl.100mm Podlaha cetris deska + PVC + TI skelná vata tl. 100mm Součástí dodávky je stěnový systém viz. tabulka skladeb. Součástí dodávky jsou okna i dveře viz. tabulka výplní otvorů.	6000	2850	3000	6	Touax - řada standard - TS	

SKLADBY STĚN								
OZN.	NÁZEV	TL. STĚNY	POPIS SKLADBY	R´w (dB)	POŽÁRNÍ ODOLNOST	VÝROBCE	PLOCHA	POZN.
SZ 01	Vnější stěna	100.0	- Vnější strana pozinkovaný ocelový plech RAL 9010 - Výplň TI skleněná vata tl.100mm - Vnitřní starana bílá laminovaná dřevotříska			Touax - řada standard TS	107.38 m²	
SZ 02	Vnitřní stěna	100.0	- bílá laminovaná dřevotříska - Výplň TI skleněná vata tl.100mm - bílá laminovaná dřevotříska			Touax - řada standard TS	95.70 m²	
SZ 03	Instalační stěna	200.0	- bílá laminovaná dřevotříska - Výplň TI skleněná vata tl.200mm - bílá laminovaná dřevotříska			Touax - řada standard TS	10.36 m²	
SZ 04	Instalační stěna	400.0	- bílá laminovaná dřevotříska - Výplň TI skleněná vata tl.400mm - bílá laminovaná dřevotříska			Touax - řada standard TS	7.55 m²	
SZ 05	Vnitřní stěna	50.0	- bílá laminovaná dřevotříska - Výplň TI skleněná vata tl.100mm - bílá laminovaná dřevotříska			Touax - řada standard TS	19.83 m²	

TABULKA OV DLE KS									
OZN.	NÁZEV	POPIS	HLOUBKA (mm)	VÝŠKA (mm)	ŠÍŘKA (mm)	POČET	VÝROBCE	OBRÁZEK	POZN.
OV 264	Sprchový kout	Sprchový kout 900x900. Tloušťka bezpečnostního skla je 5 mm. Kouty jsou osazeny plastovými pojezdy, spodní pojezdy umožňují vyklopení posuvných dveří. Sprchové kouty se dodávají v barvě profilu bílá, výplň chinchila. Výška koutů 1850 mm.	900	1850	900	4			
OV 300	Šatní skříň	Šatní skříň vnitřní prostor se dvěma policemi, tyčí a háčky šatní skříň vybavena cylindrickým nebo otočným zámkem cirkulace vzduchu pomocí větracích otvorů umístěných ve dvířkách výztuha dveří proti násilnému vniknutí vyrobeny z ocelového plechu o tloušťce 0,6 mm	500		300	30	AB Store		

SKLADBY PODLAH								
OZN.	NÁZEV	POPIS SKLADBY	POPIS SOKLU	R´w (dB)	L´n,w (dB)	VÝROBCE	PLOCHA	POZN.
SP 01	Podkladní deska	- Podkladní betonová deska C16/20 vyztužena kari sítí Q257. tl.100mm - Štěrkopískový podsyp. tl.150mm - Rostlý terén					108.00 m²	
SP 02	Keramická dlažba	- Keramická dlažba 300x300x9 mm barva béžová, Protiskluzová úprava R10A - Spárovací hmota (GF DRY 132 bahama) - Lepidlotl.6mm (RAKO: AD 501) - Hydroizolační jednosložkový nátěr pod obklady a dlažby 2 vrstvy.	Podlaha dilatovány a izolovány proti šíření hluku od obvodových konstrukcí pásky z pěn. PVC Ethafoam tl.5mm. Po obvodu osazen keramický sokl podlahy na stěnu výšky 80mm. Barva dle povrchu podlahy.			RAKO: Série TAURUS PORFYR	64.28 m²	
SP 04	Povrch podlahy PVC	- Zátěžová PVC podlaha + lepidlo. Barva světle šedá povrch matný. tl. 5mm	Podlaha dilatovány a izolovány proti šíření hluku od obvodových konstrukcí pásky z pěn. PVC Ethafoam tl.5mm. Po obvodu osazen sokl podlahy na stěnu MDF 60mm. Barva dle povrchu podlahy.				33.23 m²	

POVRCHY STĚN				
OZN.	POPIS	VÝROBCE	PLOCHA	POZN.
PZ2	Keramický obklad 200x200x6,5. Barva světle šedá + lepidlo a spárovací hmota. Celková tl. obkladu 10mm	RAKO: Série COLOR ONE, WAA1N112	178.09 m²	

POZNÁMKA:

- TATO PROJEKTOVÁ DOKUMENTACE SLOUŽÍ PRO POTŘEBY REALIZACE DÍLA, ALE NENAHRAZUJE DÍLENSKOU DOKUMENTACI. ZADAVATEL UMOŽŇUJE, V ROZSAHU A DLE PODMÍNEK VÝBĚROVÉHO ŘÍZENÍ POUŽÍT JINÝCH, AVŠAK KVALITATIVNĚ A TECHNICKY SROVNATELNÝCH VÝROBKŮ, MATERIÁLŮ A TECHNICKÝCH ŘEŠENÍ ZA PŘEDPOKLADU, ŽE TYTO BUDOU MÍT TECHNICKÉ A ESTETICKÉ PARAMETRY SHODNÉ NEBO VYŠŠÍ.
- VEŠKERÁ DÍLČÍ DÍLENSKÁ DOKUMENTACE DODAVATELŮ BUDE ODSOUHLASENA PROJEKTANTEM.
- NA PROVEDENÍ ZMĚN V PROJEKTU JE ZAPOTŘEBÍ PÍSEMNÝ SOUHLAS PROJEKTANTA. ZA ZMĚNY PROVEDENÉ BEZ JEHO SOUHLASU, NEPŘEBÍRÁ PROJEKTANT ODPOVĚDNOST.
- DOKUMENTACE BYLA SPRACOVANÁ NA ZÁKLADĚ ZADÁNÍ, INFORMACÍ, PODKLADŮ A ZNALOSTÍ PLATNÝCH KE DNI JEJÍHO VZNIKU.
- OBJEKT BYL NAVRHOVÁN A BUDE REALIZOVÁN DLE PLATNÝCH ČSN, EN A SOUVISEJÍCÍCH PŘEDPISŮ, PŘI DODRŽENÍ PRAVIDEL BEZPEČNOSTI PRÁCE O OCHRANY ZDRAVÍ.
- PŘI PROVÁDĚNÍ PRACÍ JE NUTNÉ ZOHLEDNIT STAVEBNÍ ÚPRAVY NAVAZUJÍCÍCH PROFESÍ.
- DODAVATEL STAVBY MUSÍ DBÁT NA DODRŽENÍ MONTÁŽNÍCH A TECHNOLOGICKÝCH POKYNŮ PŘÍSLUŠNÝCH VÝROBCŮ STAVEBNÍCH PRVKŮ A KONSTRUKCÍ UVEDENÝCH V TÉTO DOKUMENTACI.
- ROZMĚRY A POLOHA NOSNÝCH KONSTRUKCÍ (OCELOVÉ, ŽELEZOBETONOVÉ, ZÁKLADOVÉ, APOD.) JSOU DEFIOVÁNY V ČÁSTI KONSTRUKČNÍ ŘEŠENÍ TÉTO PD.
- JEDNOTLIVÉ STAVEBNÍ PRVKY, KTERÉ SVOJÍ KVALITOU, PROVEDENÍM, DESIGNEM, APOD. OVLIVŇUJÍ VÝKAZ OBJEKTU, MUSÍ BÝT PŘED ZABUDOVÁNÍM POSOUZENY A SCHVÁLENY HLAVNÍM ARCHITEKTEM A ZÁSTUPCI INVESTORA.
- PŘI JAKÝCHKOLI NEJASNOSTECH NEBO OKOLNOSTECH, KTERÉ SE BUDOU LIŠIT OD PROJEKTOVÉ DOKUMENTACE, JE NUTNÉ KONTAKTOVAT PROJEKTANTA
- SKLADBY ZÁKLADNÍCH STAVEBNÍCH KONSTRUKCÍ JSOU PODROBNĚ POPSÁNY PŘÍMO V DOTČENÝCH VÝKRESOVÝCH PŘÍLOHÁCH.

±0,000 = 1.NP = 323,500 m n.m. (Bpv)

LABRON s.r.o., Podolská 401/50, 147 00 Praha 4
tel.: 737 200 380, e-mail: boubelik@labron.cz, http: www.labron.cz

hlavní inženýr projektu:	zodpovědný projektant:	vypracoval:	stupeň	DVZ
Jan Boubelík	Martin Jakeš	Martin Jakeš	č. zakázky	18/041
			formátů A4	3
SPORTOVNÍ AREÁL KŘIMICE – 4.ETAPA Průkopníků 290/9, Plzeň, k.ú. Křimice Investor: Střední průmyslová škola dopravní, Plzeň, Karlovarská 99, 323 00 Plzeň			datum	07/2023
			měřítko	1:50
			č. přílohy	číslo paré:
Půdorys 1NP	profese	ARS	101	